

RESIDENZE PIAZZA VIVALDI



LA TUA CASA

A SOAVE

RESIDENZE PIAZZA VIVALDI

Palazzina di 17 appartamenti a Soave
... quando l'edilizia diventa un'arte per costruire il vostro futuro

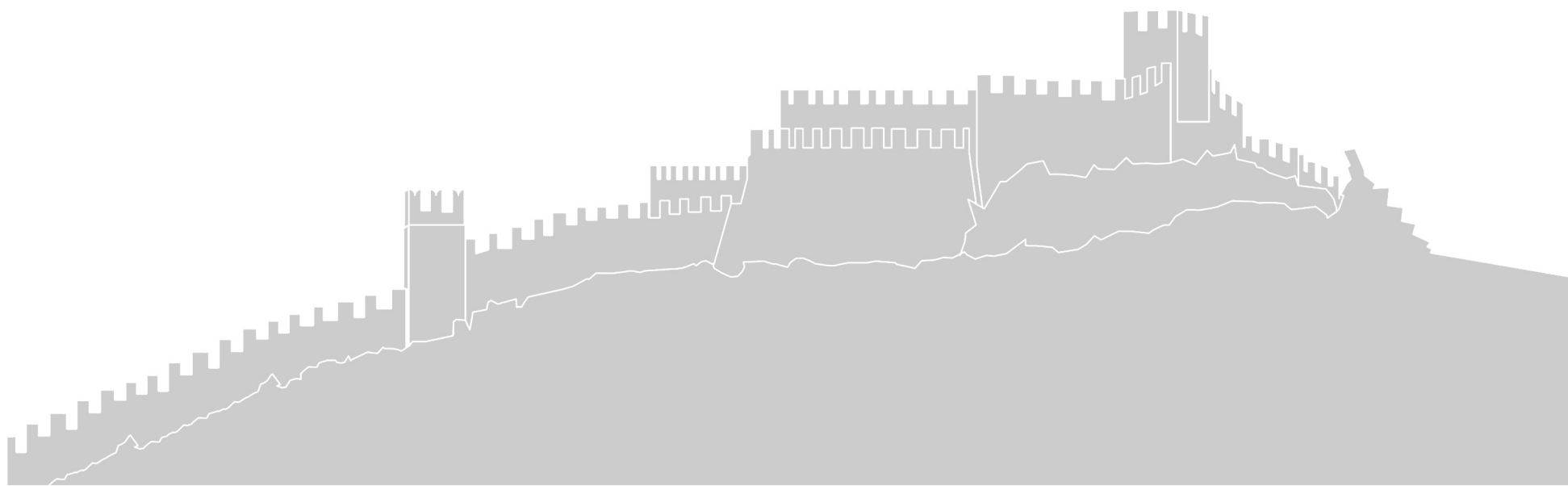

NORD

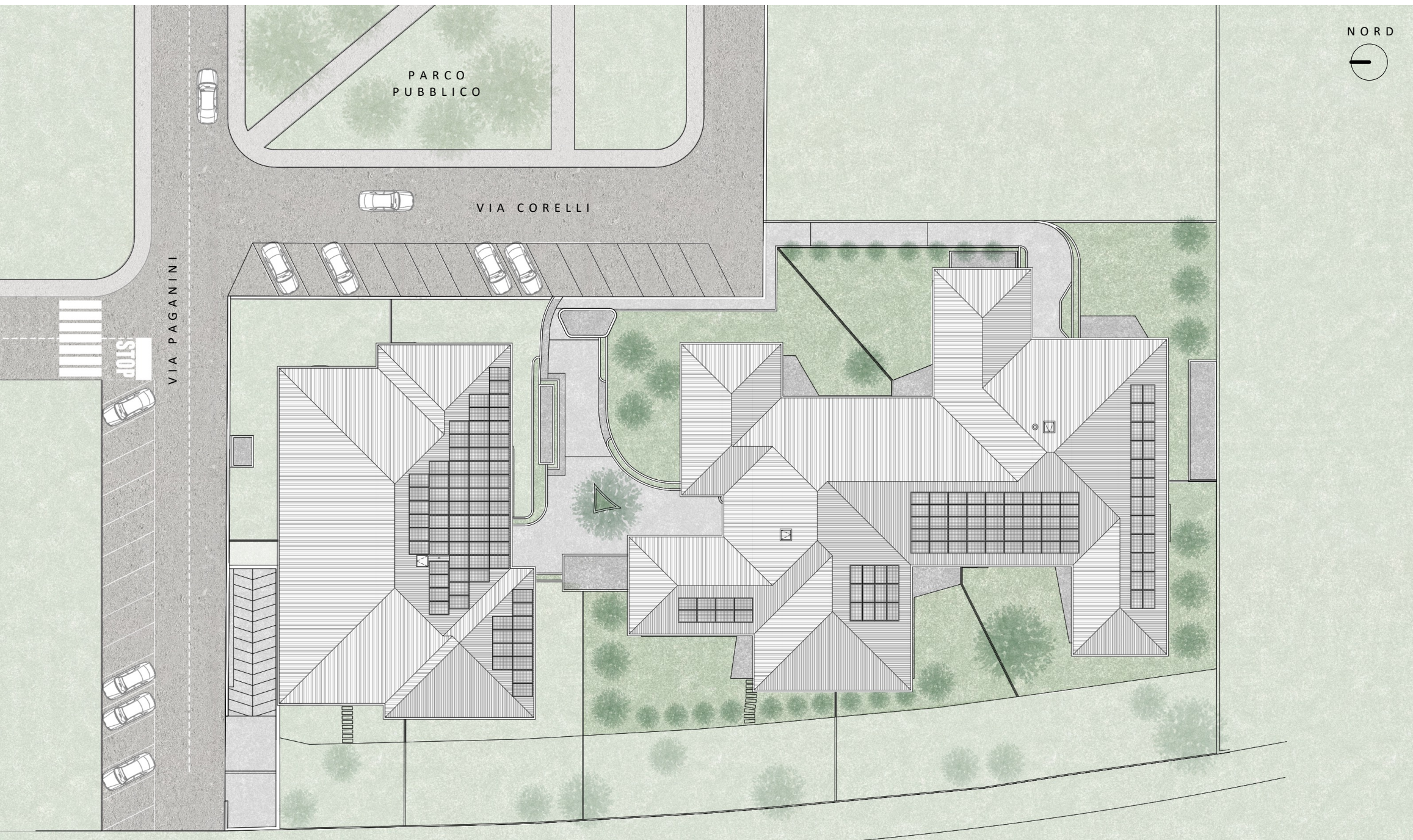

Eredi Cestonato Giulio S.r.l.
Via S. Matteo, 13
37038 Soave (VR)
tel. 045 768 0002

FASE 2 RESIDENZE PIAZZA VIVALDI
Antonio Vivaldi Soave



Eredi Cestonato Giulio S.r.l.
Via S. Matteo, 13
37038 Soave (VR)
tel. 045 768 0002

FASE 2 RESIDENZE PIAZZA VIVALDI
Antonio Vivaldi Soave

LA TUA CASA

In un ambiente privilegiato circondato da natura e storia. A pochi minuti dal centro di Soave e ottimamente collegato. Abbiamo costruito per te e la tua famiglia un complesso residenziale con tutti i comfort nel quartiere residenziale dei "musicisti"





Impianti ad alta efficienza energetica

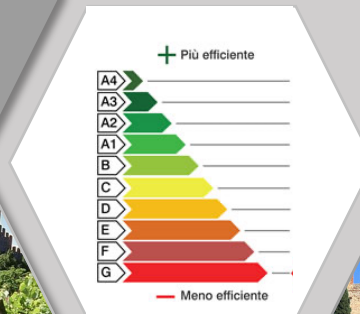

A pochi passi dal centro storico di Soave



Classe energetica A4



2 - 3 camere
Garage

17 appartamenti



Appartamenti con giardini privati e terrazze

Materiali ecologici e altamente performanti

RESIDENZE PIAZZA VIVALDI

La nostra proposta combina perfettamente bellezza e funzionalità. Le residenze Piazza Vivaldi offrono appartamenti moderni, aperti e luminosi con giardini e terrazze privati che vi permetteranno di godervi la zona da un luogo privilegiato

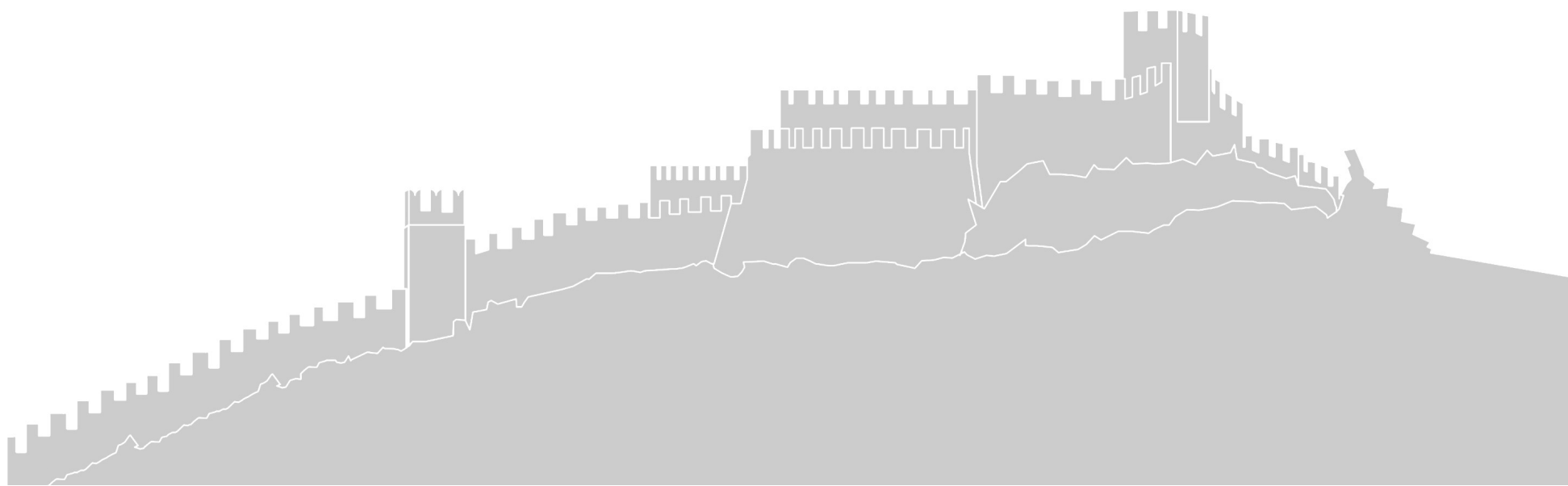



Eredi Cestonato Giulio S.r.l.
Via S. Matteo, 13
37038 Soave (VR)
tel. 045 768 0002

FASE 2 RESIDENZE PIAZZA VIVALDI
Antonio Vivaldi Soave

PIANTA PIANO INTERRATO

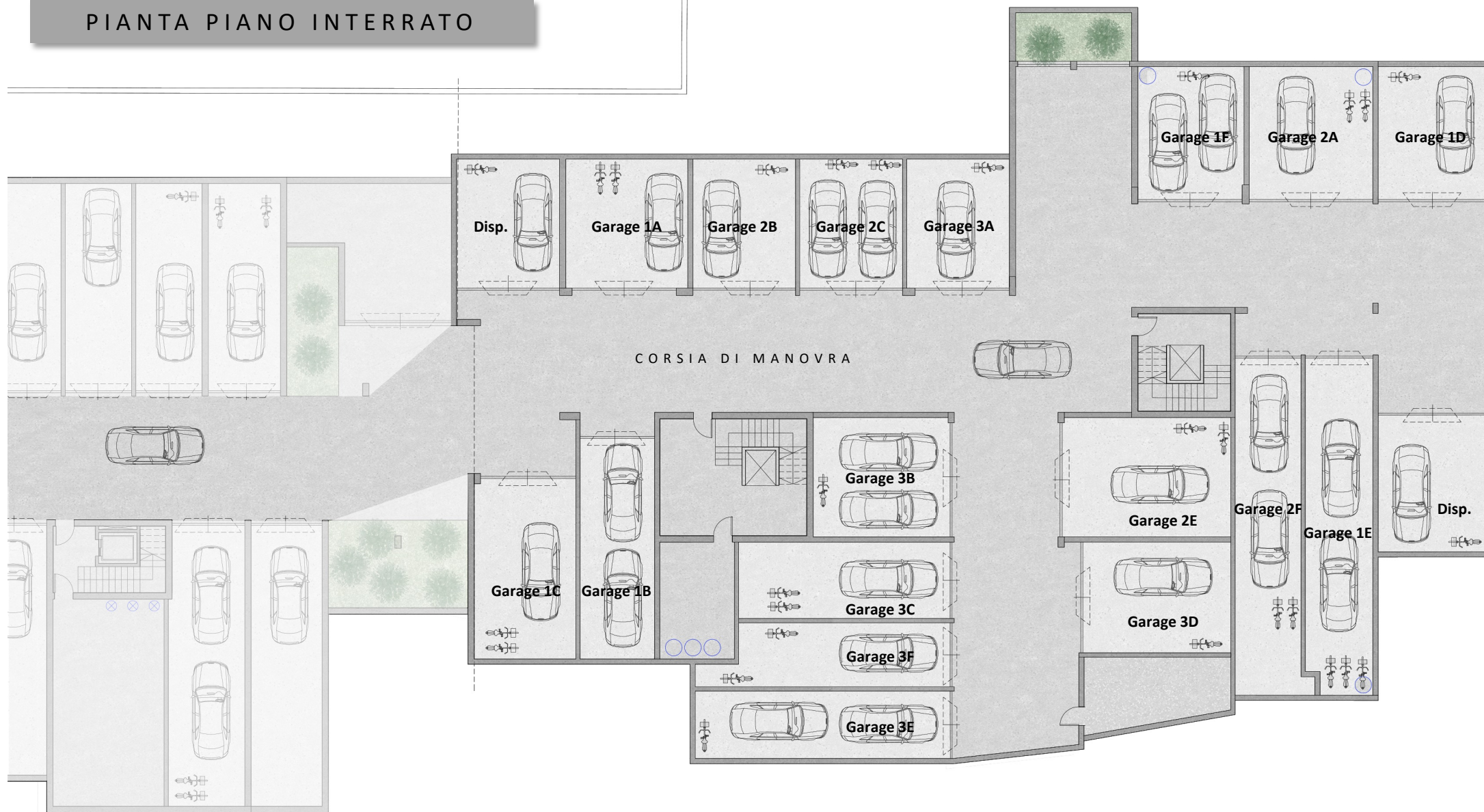

Eredi Cestonato Giulio S.r.l.
Via S. Matteo, 13
37038 Soave (VR)
tel. 045 768 0002

FASE 2 RESIDENZE PIAZZA VIVALDI
Antonio Vivaldi Soave

PIANTA PIANO RIALZATO



Eredi Cestonato Giulio S.r.l.
Via S. Matteo, 13
37038 Soave (VR)
tel. 045 768 0002

FASE 2 RESIDENZE PIAZZA VIVALDI
Antonio Vivaldi Soave

PIANTA PRIMO PIANO

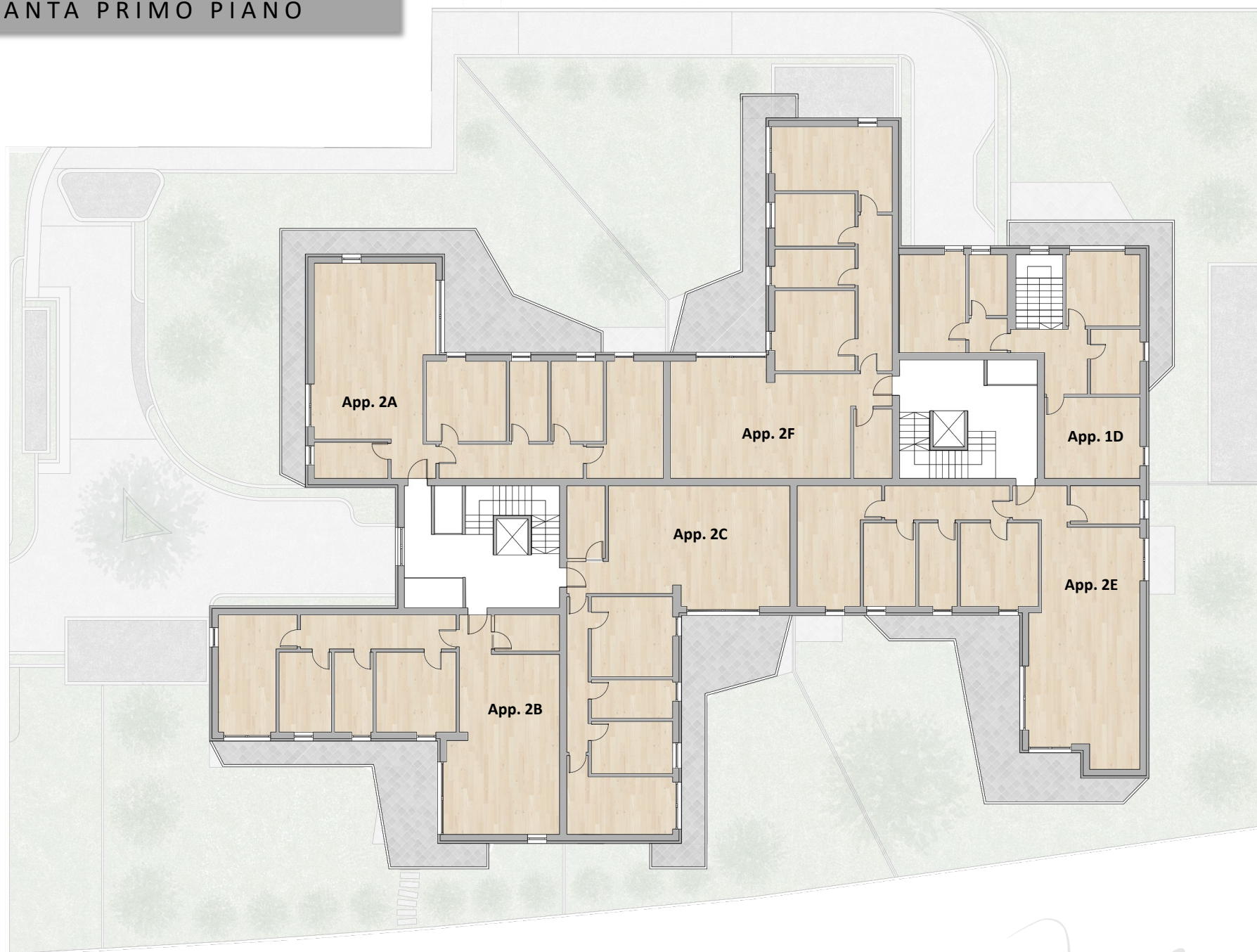

Eredi Cestonato Giulio S.r.l.
Via S. Matteo, 13
37038 Soave (VR)
tel. 045 768 0002

FASE 2 RESIDENZE PIAZZA VIVALDI
Antonio Vivaldi Soave

PIANTA SECONDO PIANO



Eredi Cestonato Giulio S.r.l.
Via S. Matteo, 13
37038 Soave (VR)
tel. 045 768 0002

FASE 2 RESIDENZE PIAZZA VIVALDI
Antonio Vivaldi Soave



Eredi Cestonato Giulio S.r.l.
Via S. Matteo, 13
37038 Soave (VR)
tel. 045 768 0002

FASE 2 RESIDENZE PIAZZA VIVALDI
Antonio Vivaldi Soave

I NOSTRI APPARTAMENTI

Proponiamo spaziosi e luminosi appartamenti
curati attentamente nel disegno, dotati di
2 - 3 camere con tutte le comodità





Eredi Cestonato Giulio S.r.l.
Via S. Matteo, 13
37038 Soave (VR)
tel. 045 768 0002

FASE 2 RESIDENZE PIAZZA VIVALDI
Antonio Vivaldi Soave



APPARTAMENTO 1B

PIANO TERRA PIANO INTERRATO

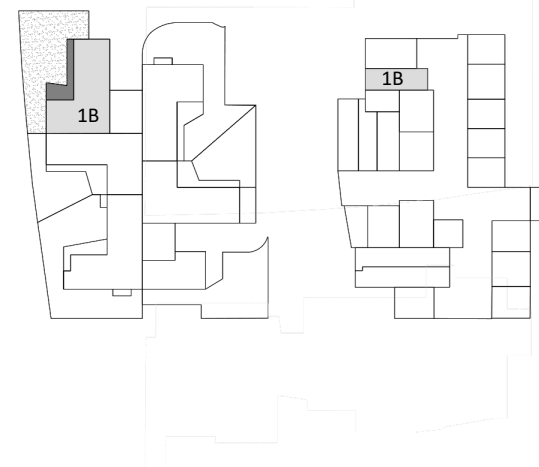

Eredi Cestonato Giulio S.r.l.
 Via S. Matteo, 13
 37038 Soave (VR)
 tel. 045 768 0002

FASE 2 RESIDENZE PIAZZA VIVALDI
Antonio Vivaldi Soave



APPARTAMENTO 1C

PIANO TERRA

PIANO INTERRATO

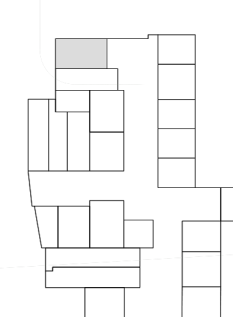
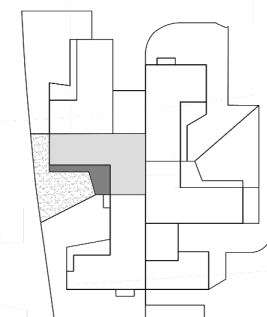

Eredi Cestonato Giulio S.r.l.
 Via S. Matteo, 13
 37038 Soave (VR)
 tel. 045 768 0002

FASE 2 RESIDENZE PIAZZA VIVALDI
Antonio Vivaldi Soave

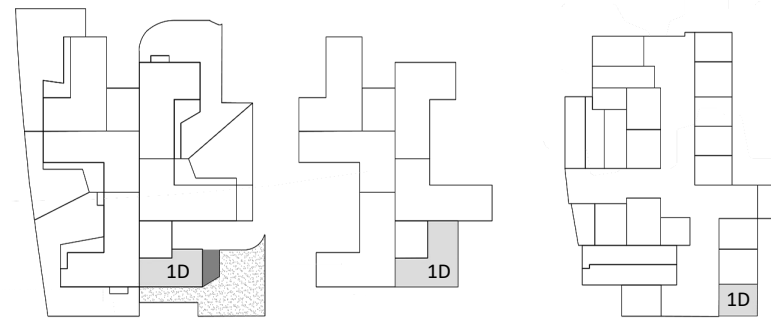
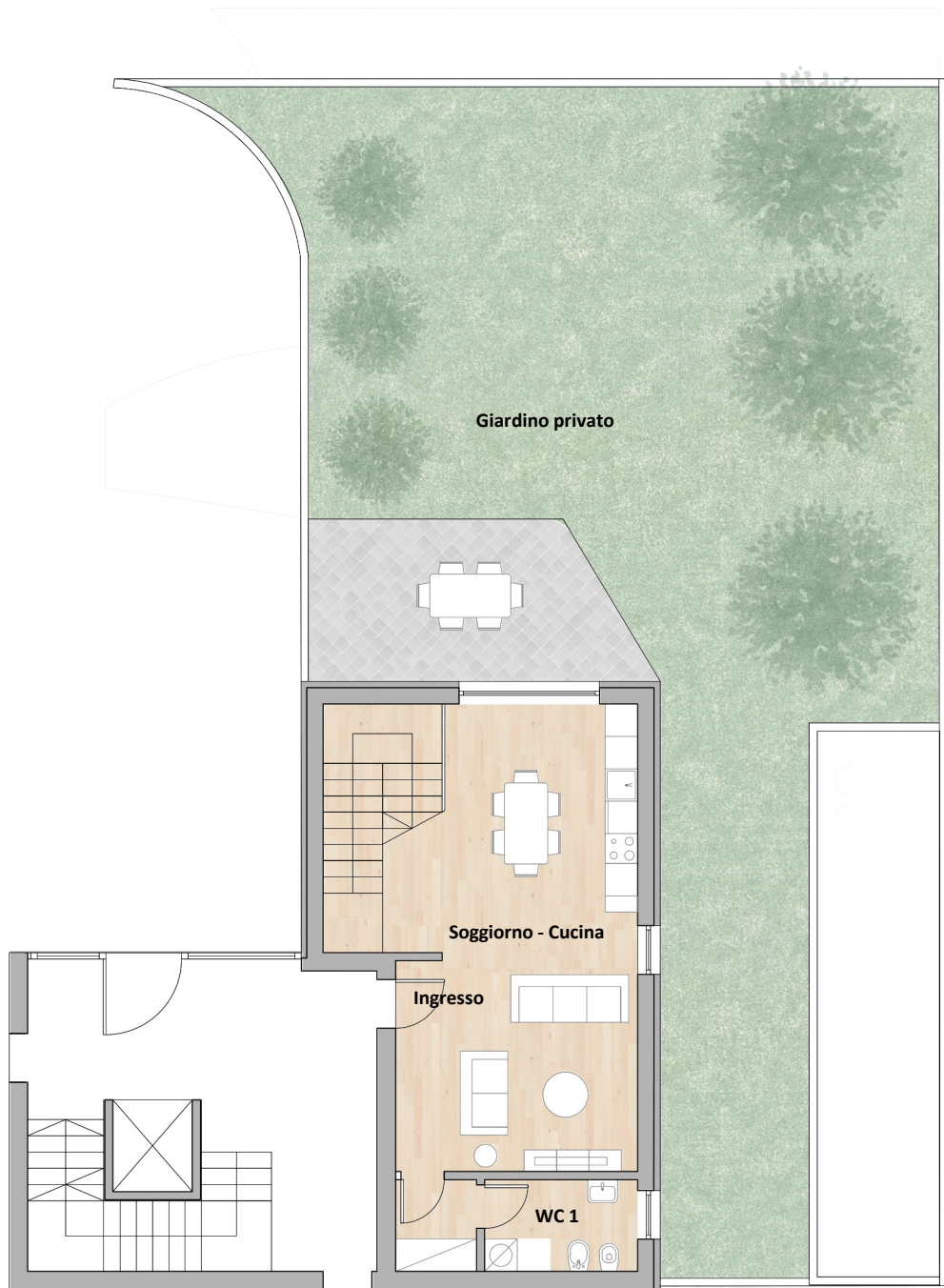

PIANO TERRA

PRIMO PIANO

PIANO INTERRATO

APPARTAMENTO 1D

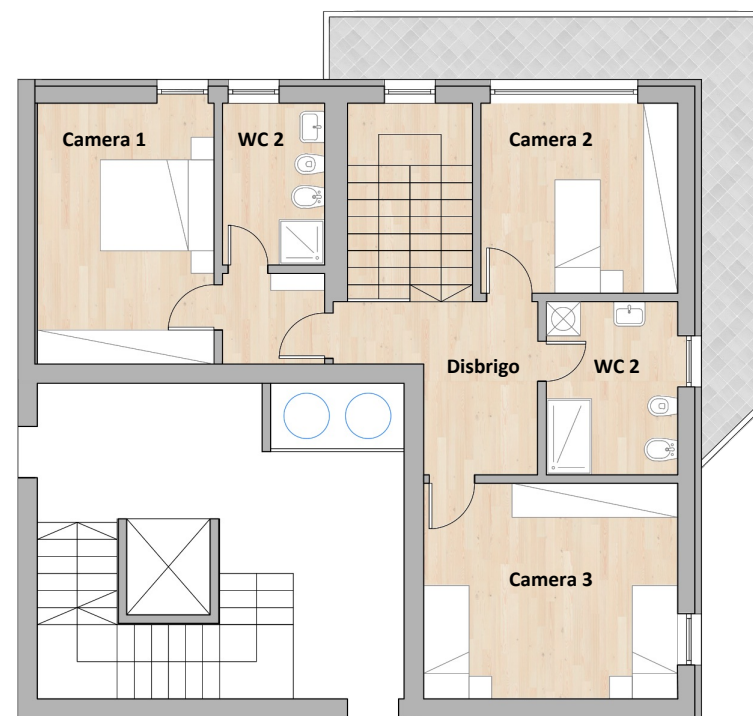

Eredi Cestonato Giulio S.r.l.
 Via S. Matteo, 13
 37038 Soave (VR)
 tel. 045 768 0002

FASE 2 RESIDENZE PIAZZA VIVALDI
Antonio Vivaldi Soave



APPARTAMENTO 1E

PIANO TERRA

PIANO INTERRATO

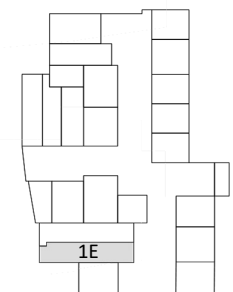
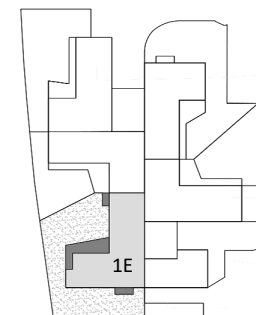

Eredi Cestonato Giulio S.r.l.
 Via S. Matteo, 13
 37038 Soave (VR)
 tel. 045 768 0002

FASE 2 RESIDENZE PIAZZA VIVALDI
Antonio Vivaldi Soave

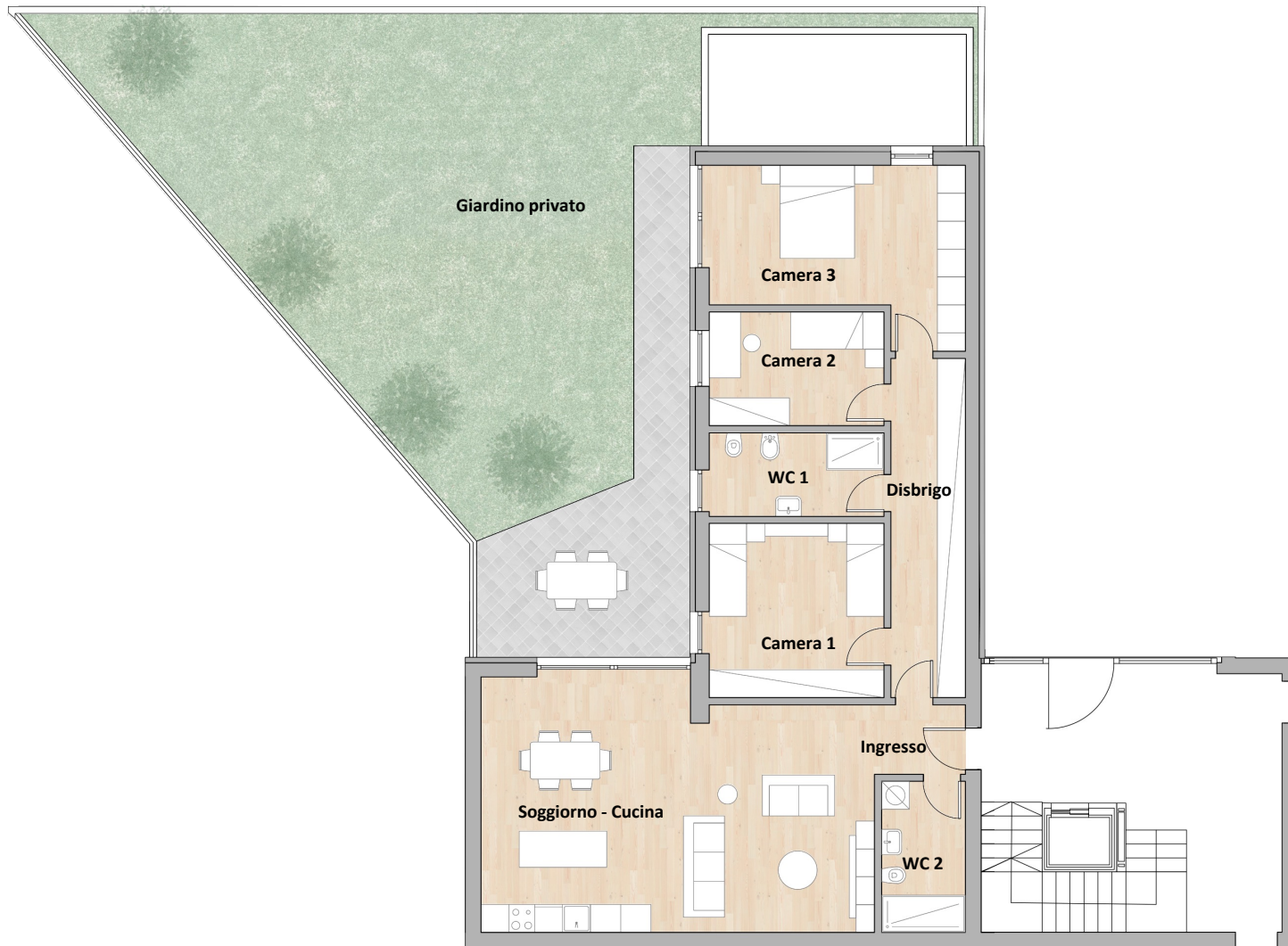

APPARTAMENTO 1F

PIANO TERRA

PIANO INTERRATO

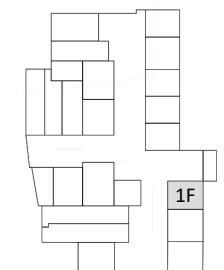
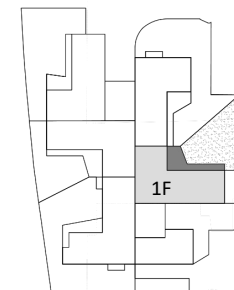

Eredi Cestonato Giulio S.r.l.
 Via S. Matteo, 13
 37038 Soave (VR)
 tel. 045 768 0002

FASE 2 RESIDENZE PIAZZA VIVALDI
Antonio Vivaldi Soave



Eredi Cestonato Giulio S.r.l.
Via S. Matteo, 13
37038 Soave (VR)
tel. 045 768 0002

FASE 2 RESIDENZE PIAZZA VIVALDI
Antonio Vivaldi Soave



APPARTAMENTO 2A

PRIMO PIANO PIANO INTERRATO

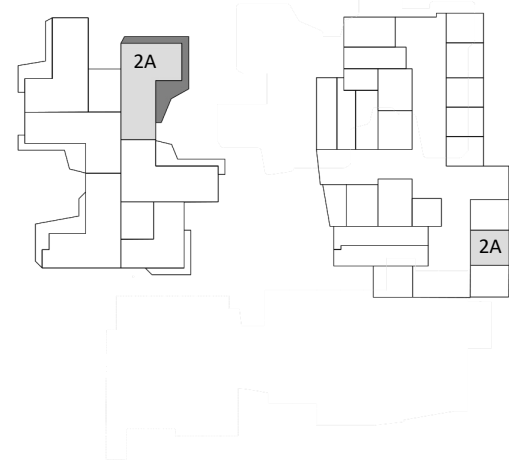

Eredi Cestonato Giulio S.r.l.
 Via S. Matteo, 13
 37038 Soave (VR)
 tel. 045 768 0002

FASE 2 RESIDENZE PIAZZA VIVALDI
Antonio Vivaldi Soave

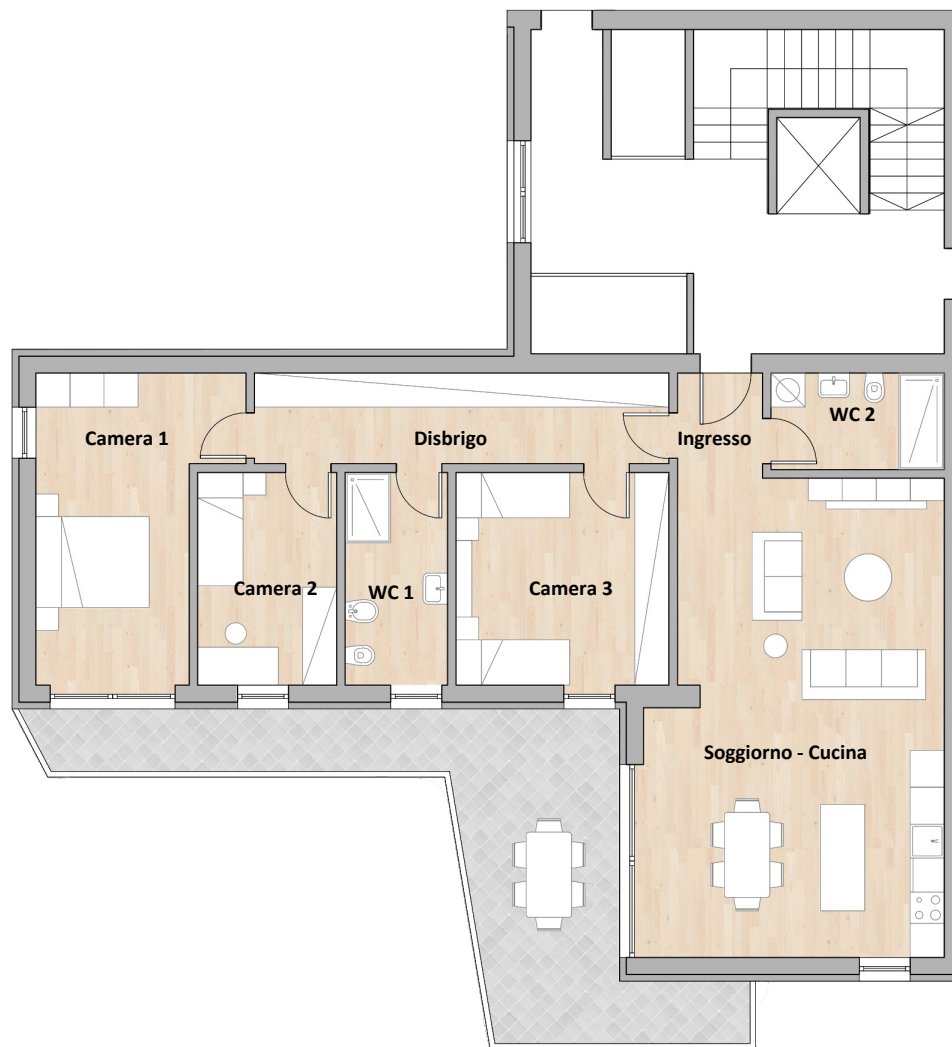

APPARTAMENTO 2B

PRIMO PIANO

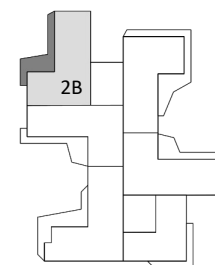

PIANO INTERRATO

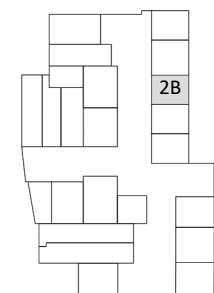

Eredi Cestonato Giulio S.r.l.
 Via S. Matteo, 13
 37038 Soave (VR)
 tel. 045 768 0002

FASE 2 RESIDENZE PIAZZA VIVALDI
Antonio Vivaldi Soave



APPARTAMENTO 2C

PRIMO PIANO

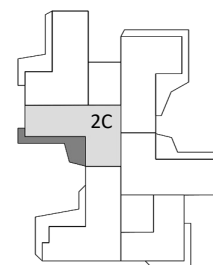

PIANO INTERRATO

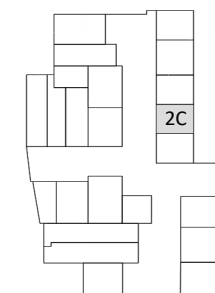

Eredi Cestonato Giulio S.r.l.
 Via S. Matteo, 13
 37038 Soave (VR)
 tel. 045 768 0002

FASE 2 RESIDENZE PIAZZA VIVALDI
Antonio Vivaldi Soave

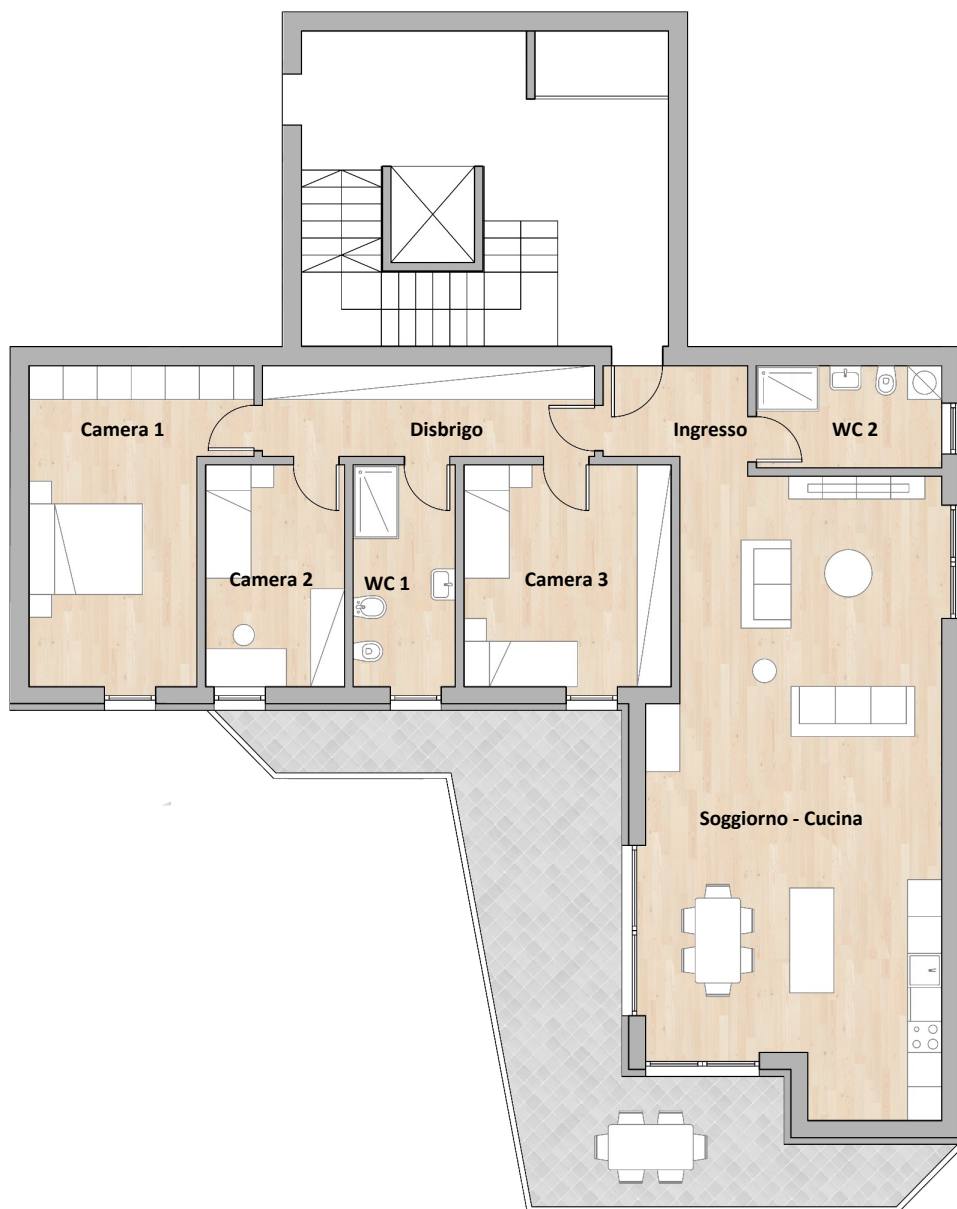

APPARTAMENTO 2E

PRIMO PIANO

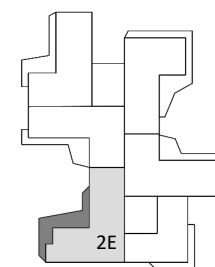

PIANO INTERRATO

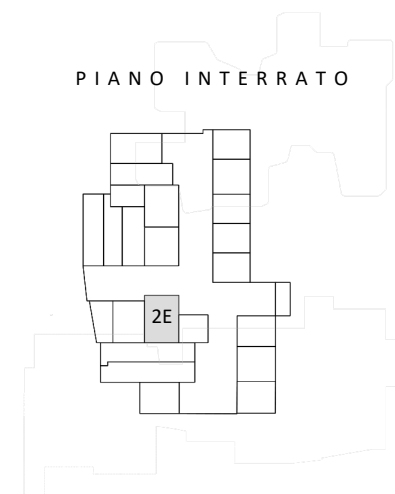

Eredi Cestonato Giulio S.r.l.
 Via S. Matteo, 13
 37038 Soave (VR)
 tel. 045 768 0002

FASE 2 RESIDENZE PIAZZA VIVALDI
Antonio Vivaldi Soave



APPARTAMENTO 2F

PRIMO PIANO

PIANO INTERRATO

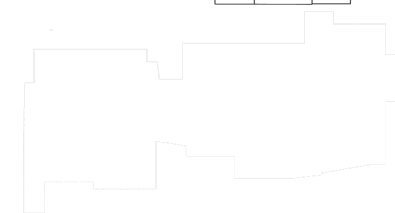
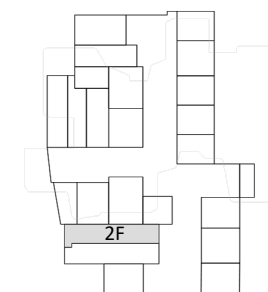
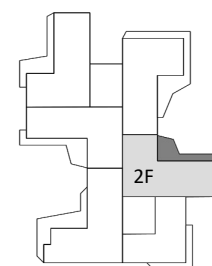

Eredi Cestonato Giulio S.r.l.
 Via S. Matteo, 13
 37038 Soave (VR)
 tel. 045 768 0002

FASE 2 RESIDENZE PIAZZA VIVALDI
Antonio Vivaldi Soave



APPARTAMENTO 3A

SECONDO PIANO PIANO INTERRATO



Eredi Cestonato Giulio S.r.l.
 Via S. Matteo, 13
 37038 Soave (VR)
 tel. 045 768 0002

FASE 2 RESIDENZE PIAZZA VIVALDI
Antonio Vivaldi Soave

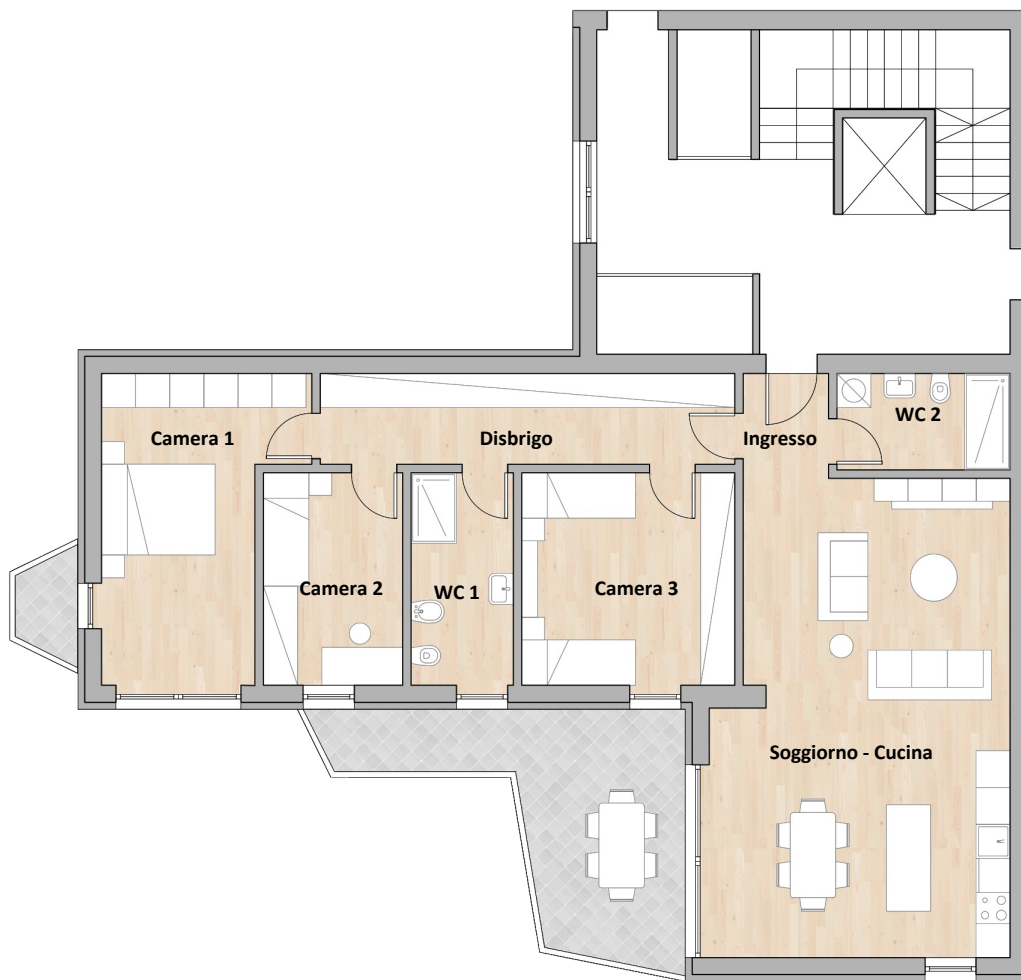

APPARTAMENTO 3B

SECONDO PIANO PIANO INTERRATO

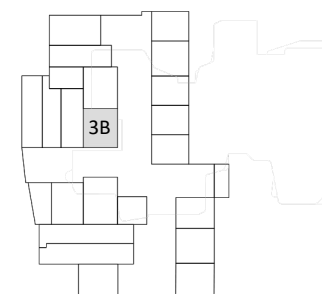
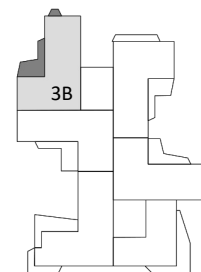

Eredi Cestonato Giulio S.r.l.
 Via S. Matteo, 13
 37038 Soave (VR)
 tel. 045 768 0002

FASE 2 RESIDENZE PIAZZA VIVALDI
Antonio Vivaldi Soave

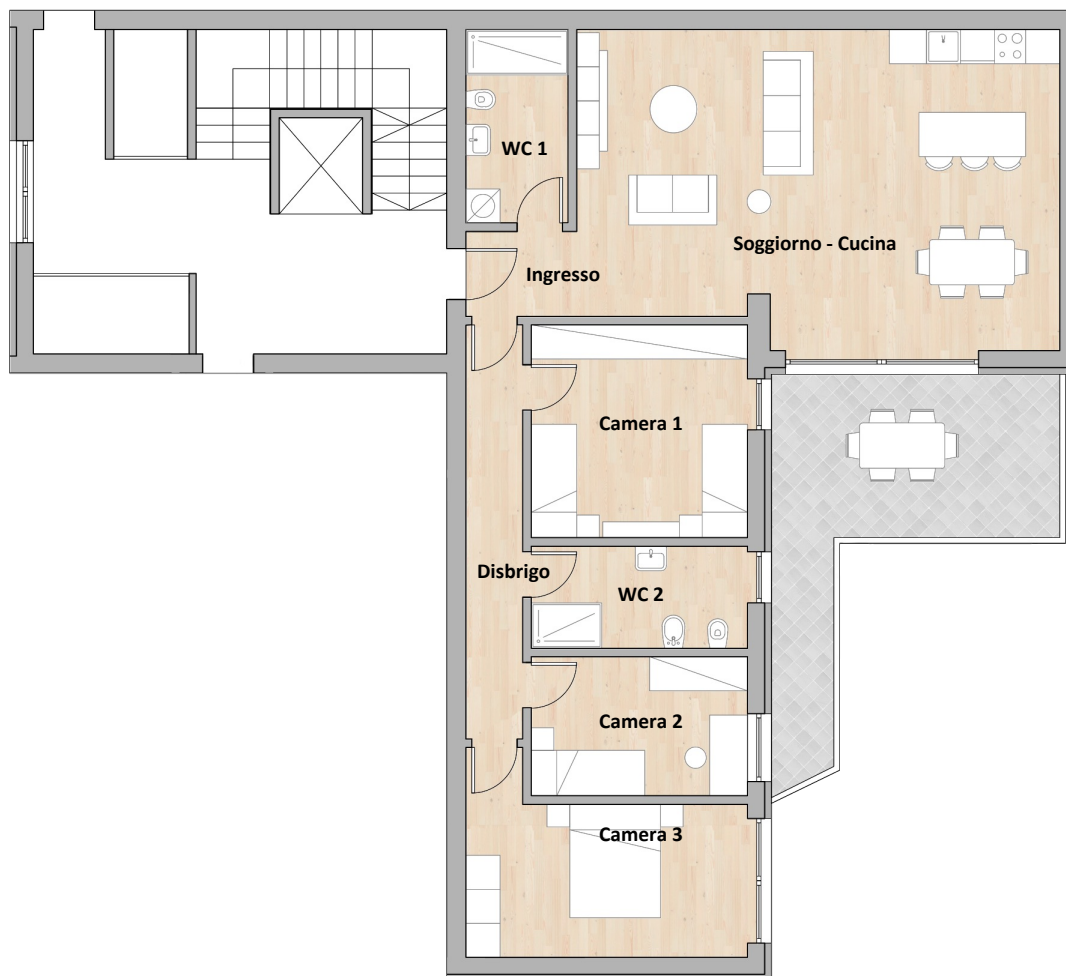

APPARTAMENTO 3C

SECONDO PIANO

PIANO INTERRATO

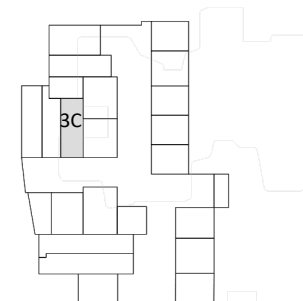
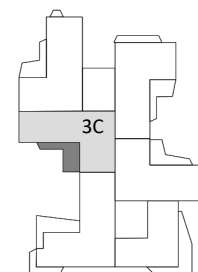

Eredi Cestonato Giulio S.r.l.
 Via S. Matteo, 13
 37038 Soave (VR)
 tel. 045 768 0002

FASE 2 RESIDENZE PIAZZA VIVALDI
Antonio Vivaldi Soave

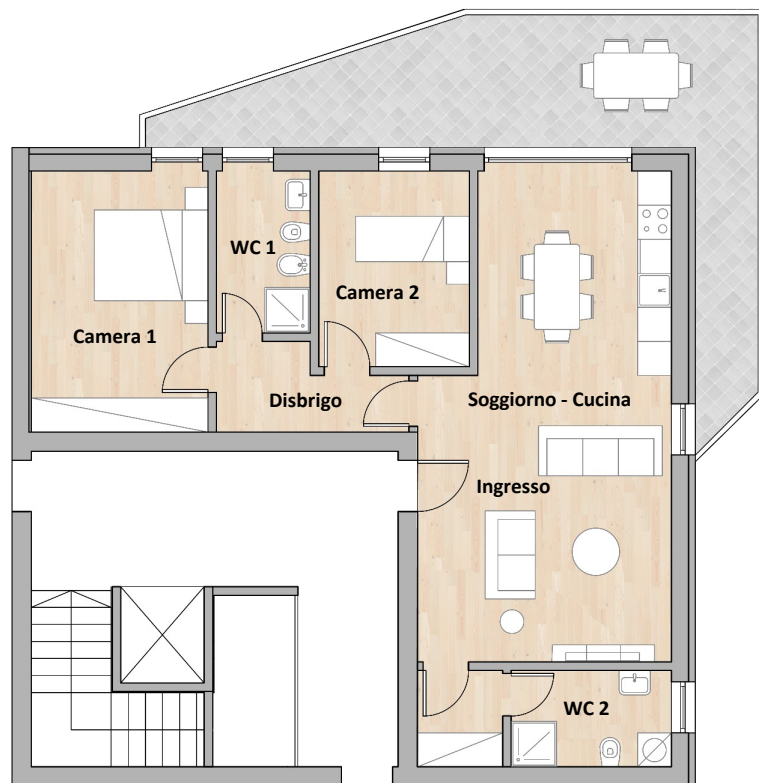

APPARTAMENTO 3D

SECONDO PIANO

PIANO INTERRATO

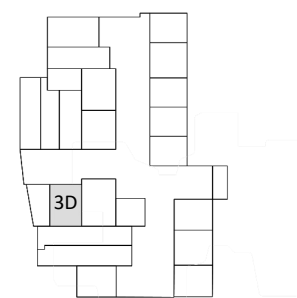
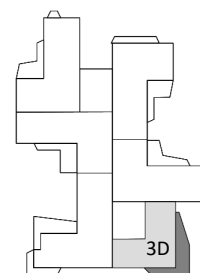

Eredi Cestonato Giulio S.r.l.
 Via S. Matteo, 13
 37038 Soave (VR)
 tel. 045 768 0002

FASE 2 RESIDENZE PIAZZA VIVALDI
Antonio Vivaldi Soave

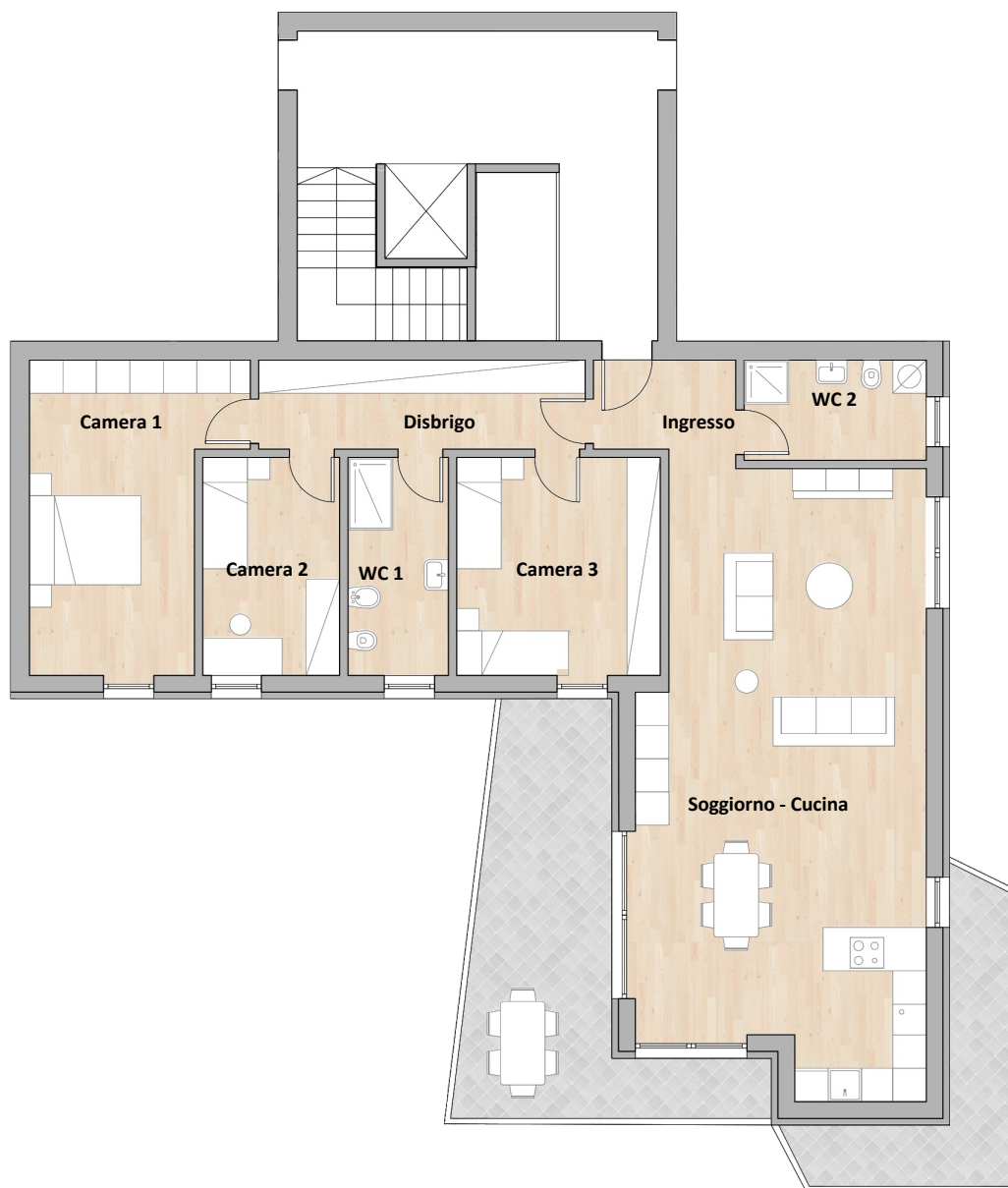

APPARTAMENTO 3E

SECONDO PIANO

PIANO INTERRATO

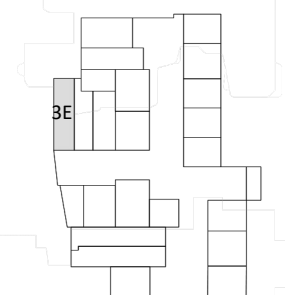
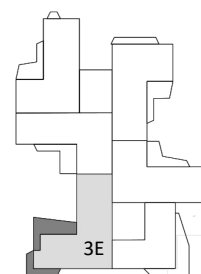

Eredito Cestonato Giulio S.r.l.
 Via S. Matteo, 13
 37038 Soave (VR)
 tel. 045 768 0002

FASE 2 RESIDENZE PIAZZA VIVALDI
Antonio Vivaldi Soave



APPARTAMENTO 3F

SECONDOPIANO

PIANO INTERRATO

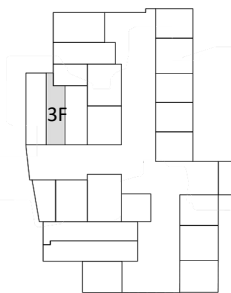
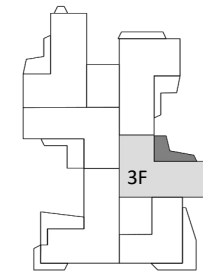

Eredi Cestonato Giulio S.r.l.
 Via S. Matteo, 13
 37038 Soave (VR)
 tel. 045 768 0002

FASE 2 RESIDENZE PIAZZA VIVALDI
Antonio Vivaldi Soave



Eredi Cestonato Giulio S.r.l.
Via S. Matteo, 13
37038 Soave (VR)
tel. 045 768 0002

FASE 2 RESIDENZE PIAZZA VIVALDI
Antonio Vivaldi Soave

QUALITÀ PREMIUM

Materiali top di gamma che offrono calore e comfort senza sacrificare l'ambiente con una scelta di materiali a basso impatto ambientale e sistemi ad alta efficienza

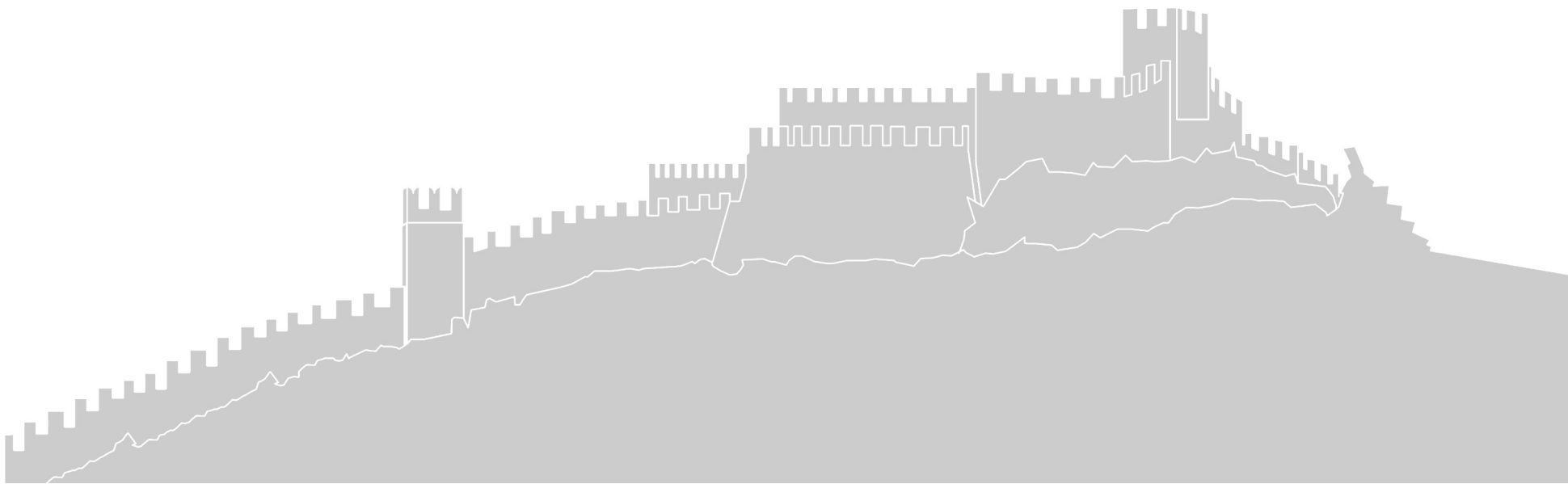

SERRAMENTI

CARATTERISTICHE

Finestre: Finestre in PVC con triplo vetro e doppia camera

Scuretti: Scuretti in alluminio alla Padovana



ISOTEX[®]
BLOCCHI E SOLAI IN LEGNO CEMENTO

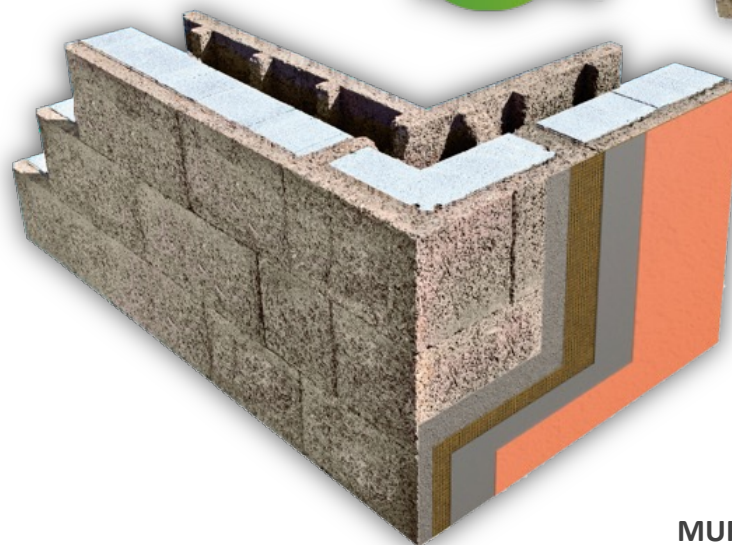

MURI ESTERNI

CARATTERISTICHE

Muri: Blocchi- cassero portanti antisismici tipo Isotex

Isolamento: inserto isolante Isotex Green (15% riciclato) made of Neopor[®] BMBcertTM di BASF derivante da Biomassa sostenibile certificata



Eredi Cestonato Giulio S.r.l.
Via S. Matteo, 13
37038 Soave (VR)
tel. 045 768 0002

FASE 2 RESIDENZE PIAZZA VIVALDI
Antonio Vivaldi Soave

PORTE INTERNE - GD DORIGO
PEGASO COLLECTION
Porte interne in legno



bticino

INTERRUTTORI BTICINO
LIVING NOW SMART

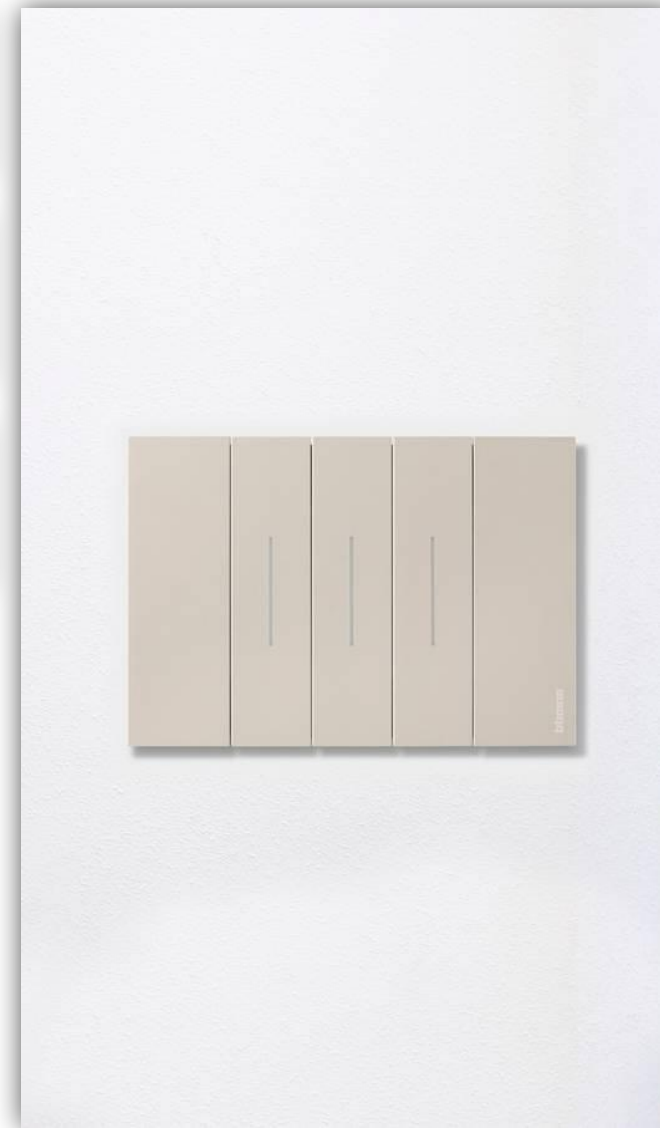
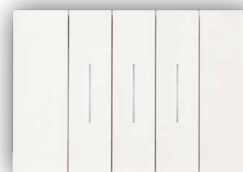
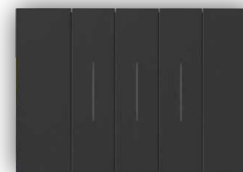

Eredi Cestonato Giulio S.r.l.
Via S. Matteo, 13
37038 Soave (VR)
tel. 045 768 0002

FASE 2 RESIDENZE PIAZZA VIVALDI
Antonio Vivaldi Soave

PAVIMENTO

Gres porcellanato effetto legno



Eredi Cestonato Giulio S.r.l.
Via S. Matteo, 13
37038 Soave (VR)
tel. 045 768 0002

FASE 2 RESIDENZE PIAZZA VIVALDI
Antonio Vivaldi Soave

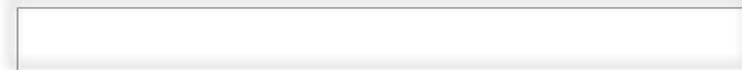

IMPIANTI

Impianto di riscaldamento autonomo con pompa di calore ad inverter (aria-acqua), ventilazione meccanica controllata e pannelli fotovoltaici.



POMPA DI CALORE ARIA-ACQUA + CISTERNA ACCUMULO

Pompa di calore aria-acqua con cisterna di accumulo per la produzione dell'acqua calda sanitaria, del riscaldamento e del raffrescamento delle singole unità.

VENTILAZIONE MECCANICA CONTROLLATA «HELTY» SERIE FLOW A SCOMPARSA

VMC senza compromessi a livello estetico e con prestazioni rigorose di ricambio e purificazione dell'aria ed ingombro pari a zero.



HELTY



CLASSE ENERGETICA A4

PANNELLI FOTOVOLTAICI IN SILICIO MONOCRISTALLINI

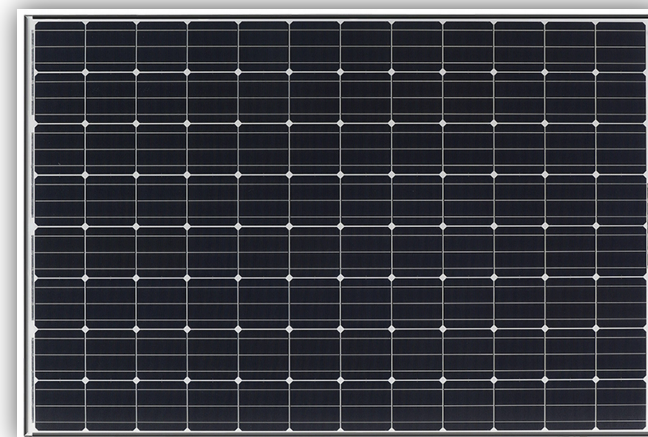

RISCALDAMENTO RADIANTE A PAVIMENTO



FASE 2 RESIDENZE PIAZZA VIVALDI
Antonio Vivaldi Soave



Eredi Cestonato Giulio S.r.l.
Via S. Matteo, 13
37038 Soave (VR)
tel. 045 768 0002



Eredi Cestonato Giulio S.r.l.
Via S. Matteo, 13
37038 Soave (VR)
tel. 045 768 0002

FASE 2 RESIDENZE PIAZZA VIVALDI
Antonio Vivaldi Soave



Eredi Cestonato Giulio S.r.l.
Via S. Matteo, 13
37038 Soave (VR)
tel. 045 768 0002

FASE 2 RESIDENZE PIAZZA VIVALDI
Antonio Vivaldi Soave

Le immagini, le foto e gli elaborati grafici contenuti nel presente
depliant non possono assumere valore contrattuale in quanto
rappresentano ideazioni, soluzioni tecniche o artistiche ed ambienti
che potrebbero variare



Eredi Cestonato Giulio S.r.l.
Via S. Matteo, 11. 37038 Soave (VR)
tel. 045 768 0002
eredicestonatogiulio@gmail.com - www.cestonato.com